



Bundesministerium
für Ernährung
und Landwirtschaft



Mecklenburg
Vorpommern
MV tut gut.



Europäische Fonds EFRE, ESF und ELER
in Mecklenburg-Vorpommern 2014-2020

Europäischer Landwirtschaftsfonds
für die Entwicklung des ländlichen Raums
Hier investiert Europa in die ländlichen Gebiete.

Förderprojekt

Gewässerentwicklungskonzept Schaale zwischen Schaalsee und A 24

im Auftrag des Wasser- und Bodenverbands Boize-Sude-Schaale

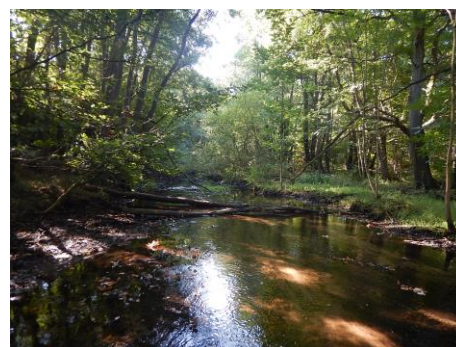
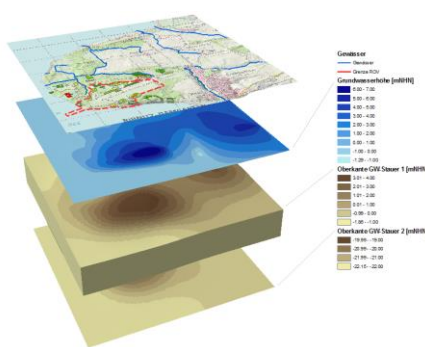

Diese Konzeption wurde im Rahmen des Entwicklungsprogramms für den ländlichen Raum Mecklenburg-Vorpommern 2014 -2020 unter Beteiligung der Europäischen Union und der Gemeinschaftsaufgabe des Bundes und der Länder "Verbesserung der Agrarstruktur und des Küstenschutzes" gefördert und in Zuständigkeit des Ministeriums für Landwirtschaft, Umwelt und Verbraucherschutz Mecklenburg-Vorpommern umgesetzt.

biota – Institut für ökologische Forschung und Planung GmbH

Geschäftsführer:

Dr. rer. nat. Dr. agr. Dietmar Mehl
Dr. rer. nat. Volker Thiele

Sitz:

18246 Bützow, Nebelring 15

USt.-Id.-Nr. (VAT-Number):

DE 164789073

Telefon:

038461 / 9167-0

Steuernummer (FA Güstrow):

086 / 106 / 02690

Telefax:

038461 / 9167-50 oder -55

Handelsregister:

Amtsgericht Rostock HRB 5562

E-Mail:

postmaster@institut-biota.de

Bankverbindungen:

Commerzbank AG

IBAN: DE79130400000114422900

BIC: COBADEFFXXX

Internet:

www.institut-biota.de

Volks- und Raiffeisenbank Güstrow e.G.

IBAN: DE38140613080000779750

BIC: GENODEF1GUE